DIGITUS Tastatureinschub & Dokumentenablage für 483 mm (19")-Schränke

Grau

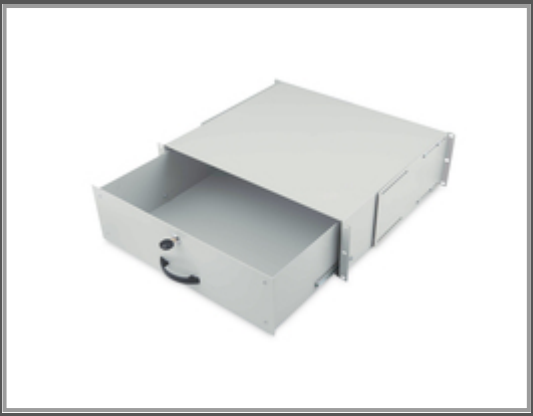

Gruppe	Zubehör Rack
Hersteller	DIGITUS
Hersteller Art. Nr.	DN-19 KEY-3U
EAN/UPC	4016032161714

Hauptmerkmale

	Allgemein
Produktfarbe	Grau
Höchstgewichtskapazität	25 kg
Ursprungsland	Türkei
Größe (Imperial)	48,3 cm
Gewicht	6,5 kg
Verpackungsbreite	510 mm
Verpackungstiefe	415 mm
Verpackungsvolumen	28361,1 cm³
Abmessungen (BxTxH)	485 x 480 x 134 mm